

CASAS DE OUTIZ

FAMALICÃO - MORADIAS BI-FAMILIARES 2023

ENQUADRAMENTO

Localização	01
Projeto	03
Plantas R/C	05
Plantas 1.º Piso	07
Conjunto Edificado	09

RENDERS

11

CONTACTOS

45



MORADA

Rua da Escola Velha, Outiz, Vila Nova de Famalicão

PROXIMIDADE

Vila Nova de Famalicão | 4.6 km

OUTIZ - MORADIAS BI-FAMILIARES

Promotor : UCHI

Arquitetura : UCHI

Construção : Aresta Construction

EQUIPA

ARQUITETURA

Nuno Caridade

Margarida Moura

ENGENHARIA E CONSTRUÇÃO

Manuel Silva

Alexandre Marinho

Fernando Gonçalves





PLANTA R/C | FRAÇÃO 1

- ① Garagem | 34
- ② Cozinha | 17
- ③ Sala de estar | 40
- ④ I.S | 1.88

PLANTA R/C | FRAÇÃO 2

- ① Garagem | 30.04
- ② Cozinha | 16.38
- ③ Sala de estar | 40
- ④ I.S | 1.54



PLANTA 1º PISO | FRAÇÃO 1

- | | |
|----------------------------|------------------------|
| ⑤ Quarto- Suíte 1 18.82 | ⑥ I.S - Suíte 1 4.97 |
| ⑦ Quarto - Suíte 2 15.54 | ⑧ I.S - Suíte 2 7.51 |
| ⑨ Quarto - Suíte 3 21.37 | ⑩ I.S - Suíte 3 5.17 |
| ⑪ Corredor 9.67 | ⑫ Escada 5.58 |

PLANTA 1º PISO | FRAÇÃO 2

- | | |
|----------------------------|------------------------|
| ⑤ Quarto- Suíte 1 19.51 | ⑥ I.S - Suíte 1 3.23 |
| ⑦ Quarto - Suíte 2 14.42 | ⑧ I.S - Suíte 2 8.01 |
| ⑨ Quarto - Suíte 3 24.94 | ⑩ I.S - Suíte 3 4.59 |
| ⑪ Corredor 11.06 | ⑫ Escada 5.13 |

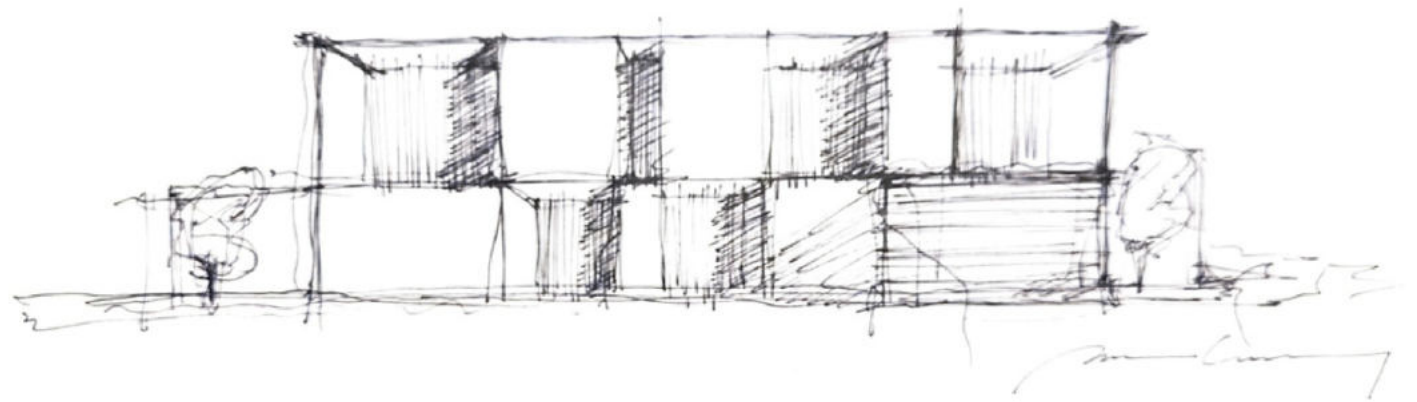



OUTIZ - MORADIAS BI-FAMILIARES

As moradias bi-familiares de linguagem contemporânea, assumem formas puras e simples, com aberturas que se posicionam de forma estratégica para permitir a entrada de luz natural de maneira controlada.

Localizam-se em Vila Nova de Famalicão e tem o seu acesso pela rua Comendador Costa e Sá.



IMAGENS EXTERIORES











SALA DE ESTAR









COZINHA





DESCANSO









GARAGEM





Grupo ARESTA + UCHI
Arquitetura, Engenharia e Construção

T +351 253092860
E geral@arestaconstrucoes.pt

Av. dos Combatentes da Grande Guerra
Colonial, no. 64
4730-752 Vila Verde